

MANUAL DE CONFIGURACIÓN DE LAS CUENTAS DE CORREO EN EL PROGRAMA OUTLOOK EXPRESS

Versión: **1.0**

Proyecto: *iniziativas.net*

Zaragoza a 08 de Enero de 2009

El programa de correo **Outlook Express** es uno de los programas que se suministra con el sistema operativo Windows. Con una conexión a Internet y Microsoft Outlook Express, podrá intercambiar mensajes de correo electrónico con cualquier usuario de Internet.

Recuerde que las cuentas de correo que ha contratado con **Iniciativas.net**, puede gestionarlas desde cualquier gestor de correo, como pueda ser **Outlook Express** o puede también gestionarlas a través de Internet.

A continuación vamos a ver cuales son los pasos a seguir, para configurar sus cuentas de correo con el programa **Outlook Express**, sólo para aquellas cuentas que haya contratado con nosotros.

Vamos a configurar una cuenta de correo como ejemplo, con el dominio www.iniciativas.net.

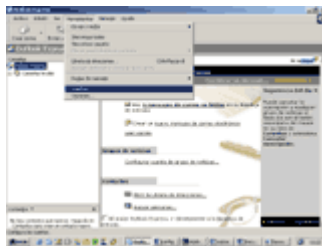

1. Abrimos Outlook Express y desde el menú **Herramientas**, seleccionamos la opción **Cuentas**.

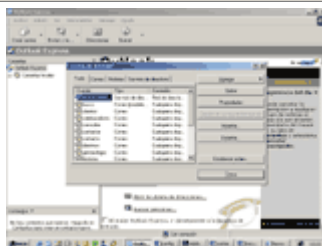

2. Se muestra una pantalla denominada **Cuentas de Internet**. Pulse arriba a la derecha en la opción, **Agregar**.

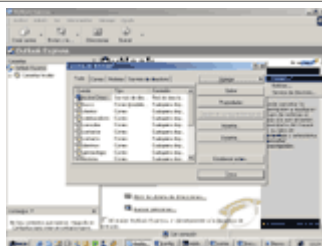

3. Se desplegarán entonces 3 opciones a la derecha de **Agregar**: Correo, Noticias y Servicio de directorio. Pulse **Correo**.

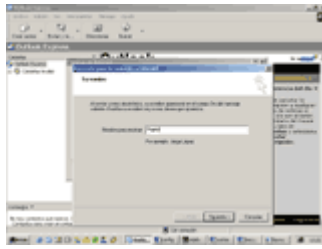

4. Se abrirá entonces el **Asistente para la conexión a Internet**. En la primera pantalla, introduzca el nombre que desea que aparezca en el campo **De**. Este será el nombre que aparece cuando usted envíe un mensaje. Luego pulse **siguiente**.

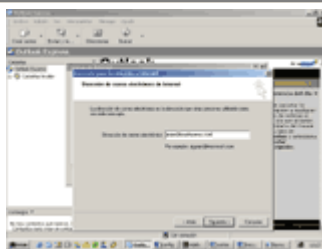

5. En la siguiente pantalla deberá de escribir la dirección de correo que quiere configurar, por ejemplo cuenta@iniciativas.net) Después pulse **siguiente**.

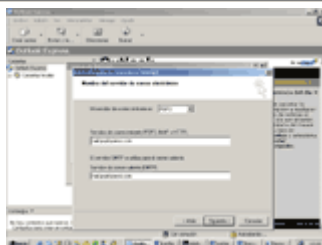

6. En la siguiente pantalla, **Nombre del Servidor de correo electrónico**, deberá de poner lo siguiente teniendo en cuenta el nombre de su dominio: Como el nombre de dominio que estamos configurando como ejemplo es www.iniciativas.net, en nuestro caso pondremos:

POP3.

mail.iniciativas.net

SMTP.

mail.iniciativas.net (Lo mismo) Después pulsar **siguiente**.

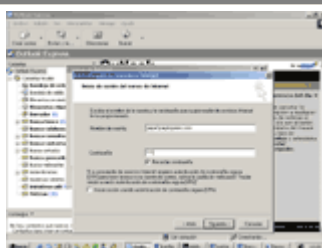

7. En este apartado tendrá que poner el **nombre de usuario**, que es la dirección de correo, pero cambiando la "@" por "%" y debajo la **contraseña**.

Ej. Nombre de cuenta: cuenta%iniciativas.net
Contraseña: XXXX (introducir la contraseña correspondiente).
Pulse **siguiente**. Y en la última pantalla pulse **finalizar**.
Volverá entonces a la primera pantalla denominada **Cuentas de Internet** con la nueva cuenta seleccionada: mail.pepitoperez.com .

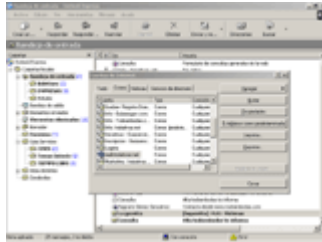

8. Volverá entonces a la primera pantalla denominada **Cuentas de Internet** con la nueva cuenta seleccionada: mail.iniciativas.net.
Pulse entonces a la derecha en el botón **Propiedades**.

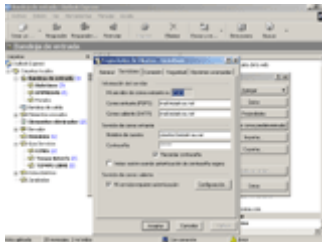

9. En la segunda pestaña denominada **Servidores**, seleccione la última opción que pone: "**Mi servidor requiere autenticación**". Pulse **Aplicar** y luego **Aceptar**.
La cuenta habrá quedado configurada.
Repita los mismos pasos para configurar una segunda cuenta de correo.